

FASADE NORD 1:100

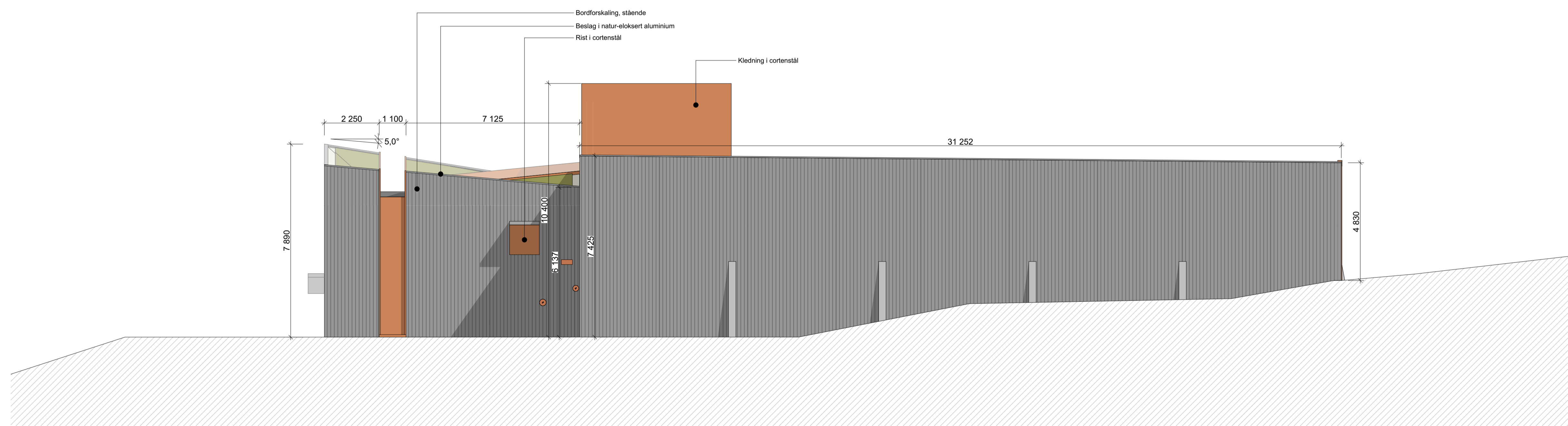

FASADE SØR 1:100

TEGNFORKLARING

MERKNADER

HENVISNINGER

ENDELING Plassering i terreng kan gi variasjon på hvor yttervegg og terreng møtes. Avklares i detaljprosjektering

ARK	RIB	RIV	RIE
RIM	RIVA	RIVEG	LARK

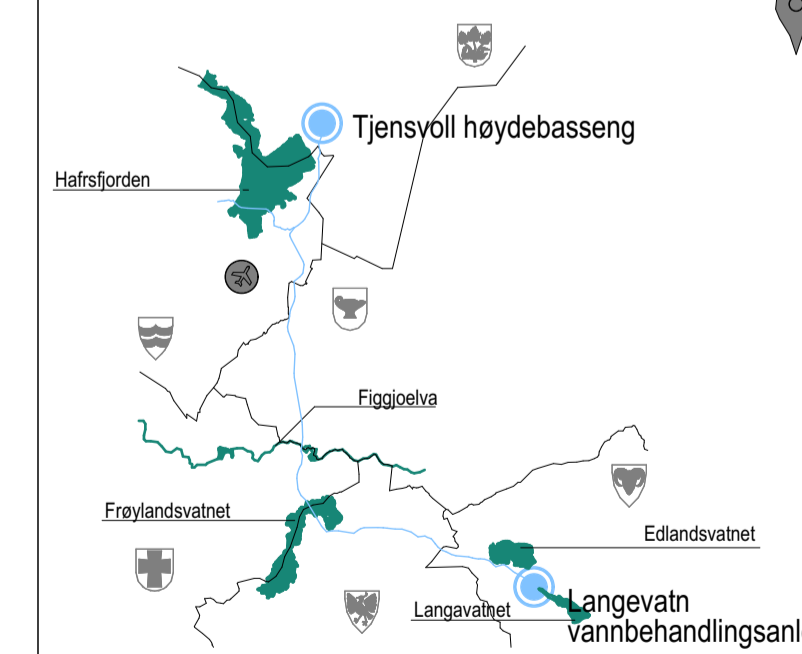

A00	ANBUDESTEGNING	NK	03.07.20	MSE
Rev	Revideringen gjelder	Rev liste	Sign	Dato

NY HOVEDVANNLEDNING VEST
STYRINGSBASSENG FJERMESTAD



Fasade Nord & Sør

Målestokk	1:100	AS
Dato	11.05.20	
Tegnet av	NK	
Kontroll	MSE	
Saksbeh.	AS	
Tegn.nr.	033-AF-BV-401	Rev.
Prosjekt nr.	A089636	A00
Arkiv	118-2688	

